

محل درج امضا

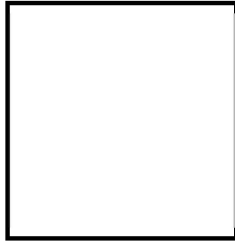

کد کنترل

171

A

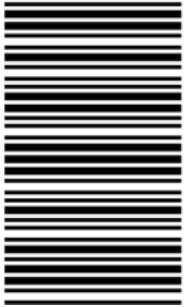

171A

محل ثبت اثر انگشت  
سبابه دست راست

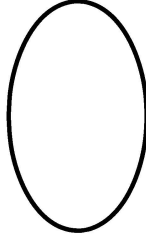

در این محل چیزی ننویسید

در این محل چیزی ننویسید

صبح جمعه  
۱۴۰۲/۱۲/۰۴

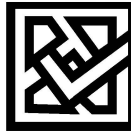

جمهوری اسلامی ایران  
وزارت علوم، تحقیقات و فناوری  
سازمان سنجش آموزش کشور

«در زمینه مسائل علمی، باید دنبال قله بود.»  
مقام معظم رهبری

## آزمون ورودی دوره‌های کارشناسی ارشد ناپیوسته داخل - سال ۱۴۰۳

### هنرهای موسیقی (کد ۱۳۶۰)

مدت زمان پاسخگویی: ۲۷۰ دقیقه

تعداد سؤال: ۱۰۵ سؤال تستی و ۷ سؤال تشریحی

عنوان مواد امتحانی، تعداد و شماره سؤال‌ها

ردیف	مواد امتحانی	تعداد سؤال	از شماره	تا شماره
۱	زبان عمومی و تخصصی (انگلیسی)	۲۵	۱	۲۵
۲	سازشناسی (ایرانی و سمفونیک)	۲۰	۲۶	۴۵
۳	مبانی نظری موسیقی ایرانی	۲۰	۴۶	۶۵
۴	مبانی نظری موسیقی جهانی	۲۰	۶۶	۸۵
۵	مبانی اتنوموزیکولوژی	۲۰	۸۶	۱۰۵
۶	هارمونی (تشریحی)	۲ سؤال	۱۰۶	۱۰۷
۷	کنترپوان (تشریحی)	۲ سؤال	۱۰۸	۱۰۹
۸	شناخت موسیقی ایرانی (تجزیه و تحلیل و خلاقیت) (تشریحی)	۳ سؤال	۱۱۰	۱۱۲

توجه: آزمون کد رشته ۱۳۶۰، به صورت تستی - تشریحی است و متقاضیان می‌بایست پاسخ سؤالات تشریحی را داخل همین دفترچه سؤالات درج نمایند و در پایان آزمون، دفترچه‌ها توسط عوامل اجرایی جمع‌آوری خواهد شد.

این آزمون، نمره منفی دارد.

استفاده از ماشین حساب مجاز نیست.

در این صفحه چیزی ننویسید.

---

- 13- **According to the passage, which of the following statements is true?**
- 1) Grant Venerable mentioned the necessity of a rich sensory environment for the development of neuro-chemical components of the brain.
  - 2) Paul Hint provided us with a philosophical basis for the argument that music is an essential symbolic mode.
  - 3) Suzanne Langer elaborated on the commonality of the musical proposition across cultures and through history.
  - 4) Levi-Strauss suggested that there are seven forms of knowledge, including music.
- 14- **Which of the following best shows the purpose of the passage?**
- 1) Proving the significance of the arts in education
  - 2) Demonstrating the various forms the arts can take in different disciplines
  - 3) Offering a historical overview of the role of the arts in several academic fields
  - 4) Summarizing the views of several famous thinkers on the significance of the arts
- 15- **Which of the following words best describes the author's attitude to the role of arts in education?**
- |                     |                 |
|---------------------|-----------------|
| 1) Guarded approval | 2) Disapproving |
| 3) Ambivalent       | 4) Approving    |

**PASSAGE 2:**

The paucity of reliable English-language accounts of the histories of the major traditions of the Near and Middle East is an indication less of scholarly inadequacy than of the sheer difficulty of the task. The present work is therefore to be applauded not merely for bravely venturing into inhospitable terrain but also, and perhaps more importantly, for its resolute attempt to discern and explicate overarching patterns of relationship between music and society, rather than trying once more to weave a narrative tapestry stretching from the Achaemenids to the present, one inevitably characterized more by the holes in the fabric than its substance.

The result is a welcome clarity of presentation, as we are taken through two discrete historical blocks, one covering the thirteenth to seventeenth centuries, the other the Qajar and post-Qajar periods. Each is deemed to have a structural correlative, termed the "twelve-maqam" and the "radif-dastgah" systems respectively, viewed not, as the names might be thought to imply, as referring only to characteristic aspects of pitch organization but as global terms embracing also rhythmic, formal and procedural parameters. The terminological contrast implies, further, a conceptual cleavage between the ways in which each is integrated into an ideological framework corresponding to the different social structures of their respective periods.

- 16- **The word "applauded" in paragraph 1 is closest in meaning to .....**
- |               |                |
|---------------|----------------|
| 1) read       | 2) admired     |
| 3) advertised | 4) distributed |
- 17- **The word "its" in paragraph 1 refers to .....**
- |                     |                         |
|---------------------|-------------------------|
| 1) task             | 2) attempt              |
| 3) the present work | 4) inhospitable terrain |

- 18- What does the author mean by “venturing into inhospitable terrain” in paragraph 1?
- 1) Starting a difficult work
  - 2) Associating regional music with topography
  - 3) Writing about musical tradition of remote places
  - 4) Going to far-off regions to learn about regional music
- 19- All of the following terms are used in the passage EXCEPT .....
- 1) twelve-maqam
  - 2) Zoroastrian
  - 3) radif-dastgah
  - 4) Achaemenids
- 20- The passage provides sufficient information to answer which of the following questions?
- I. What is the ideological framework corresponding to the Qajar and post-Qajar periods?
  - II. Who first drew attention to the lack of reliable English-language accounts of the histories of the major traditions of the Near and Middle East?
  - III. What does the terminological contrast in the two periods, mentioned in the passage, imply?
- 1) Only II
  - 2) I and II
  - 3) I and III
  - 4) Only III

**PASSAGE 3:**

The first Russian record factory was founded in 1902 by the Gramophone Company in Riga. [1] In 1915, there were six record factories in Russia, which produced a total of twenty million records. In 1912, the Russian branch of the Gramophone Company announced that they had by that date released 20,000 different recordings in forty languages of the Russian empire.

After the revolution, the record industry was socialized on August 20, 1919. Information on the history of Soviet record industry is unfortunately scarce. [2] The main source is Volkov-Lannit's “The art of recorded sound” (1964), which is not a systematic history but contains various useful pieces of information. It seems that during the 1920s and 1930s records were produced by the *Pamyati 1905 g.* factory in Moscow, which pressed records from pre-revolution masters and also made a considerable number of new recordings. [3]

During the 1940s and 1950s, the record industry was under the supervision of the Committee of Radio Information. [4] By 1961, the Soviet record industry had made about 35,000 recordings. No complete listing of these recordings has ever been published, but information on them may be found in numerous catalogues published for the retail trade and for export.

- 21- According to paragraph 1, all of the following statements are true EXCEPT that .....
- 1) In 1912, the Russian branch of the Gramophone Company announced that they had by that date released 20,000 different recordings.
  - 2) The first Russian record factory was established in early 19th century.
  - 3) The first Russian record factory was established by a company in Riga.
  - 4) In 1915, there were six record factories in Russia.
- 22- The word “scarce” in paragraph 2 is closest in meaning to .....
- 1) rare
  - 2) illegible
  - 3) unavailable
  - 4) inaccessible

- 23- All of the following names are mentioned in the passage EXCEPT .....
- 1) Decca recordings
  - 2) Volkov-Lannit
  - 3) Pamyati 1905 g.
  - 4) the Gramophone Company
- 24- According to the passage, which of the following statements is true?
- 1) The record industry was socialized on August 20, 1930 after the revolution.
  - 2) "The art of recorded sound," which is a systematic history of Soviet record industry, was published in 1964.
  - 3) During the 1920s, records were produced by the Pamyati 1905 g. factory in Moscow, which only focused on making new recordings.
  - 4) Information about the 35,000 recordings made by the Soviet record industry till 1961 may be found in catalogues published for the retail trade and for export.
- 25- In which position marked by [1], [2], [3] or [4], can the following sentence best be inserted in the passage?
- In 1964 the industry was reorganized under the Ministry of Culture, and in that same year the All-Union Record Company "Melodiya" was founded.**
- 1) [1]
  - 2) [2]
  - 3) [3]
  - 4) [4]

سازشناسی (ایرانی و سمفونیک):

- ۲۶- وسعت صوتی ریاب ۵ تار بلوچستان، کدام مورد است؟
- ۱) «ر» روی خط سوم تا «ر» روی خط اول اضافی با کلید فا
  - ۲) «سل» زیر خط دوم اضافی تا «ر» روی خط چهارم با کلید سل
  - ۳) «دو» روی خط اول اضافی تا «سل» روی خط پنجم با کلید سل
  - ۴) «سل» زیر خط دوم اضافی تا «دو» بین خط سوم چهارم با کلید سل
- ۲۷- کدام ساز، جزو سازهای انتقالی است؟
- ۱) نی
  - ۲) سنتور
  - ۳) تار
  - ۴) قانون
- ۲۸- نت‌نویسی قیچک آلتو با چه کلیدی است و کوک سیم‌های آن، از زیر به بم چیست؟
- ۱) کلید سل - می لا ر سل
  - ۲) کلید فا خط چهارم - لا ر سل دو
  - ۳) کلید دو خط سوم - می لا ر سل
  - ۴) کلید دو خط سوم - لا ر سل دو
- ۲۹- «جوزه»، چه نوع سازی است؟
- ۱) نوعی تنبور
  - ۲) نوعی عود
  - ۳) نوعی کمانچه
  - ۴) نوعی نای
- ۳۰- اجرای کدام‌یک از موارد زیر، برای ساز کمانچه راحت‌تر است؟
- ۱) شور فا
  - ۲) شور لا
  - ۳) شور سل دیز
  - ۴) شور سی
- ۳۱- اصوات حقیقی زیر، به‌طور معمول توسط کدام ساز قابل اجرا است؟
- ۱) باسون
  - ۲) پیکلو
  - ۳) زایلِفون
  - ۴) ماریمبا

۳۲- اصوات حقیقی زیر، به طور معمول توسط کدام ساز قابل اجرا نیست؟

- (۱) هارپ
- (۲) هورن
- (۳) تیمپانی
- (۴) کنترباس

۳۳- اگر نوازنده ویولا، روی سیم سوم خود نت دوی وسط را آهسته لمس کند، چه هارمونیکی حاصل می شود؟

- (۱) دو
- (۲) سل
- (۳) سی
- (۴) می

۳۴- صدادهی آکورد زیر (که به صورت انتقالی نوشته شده است)، چیست؟

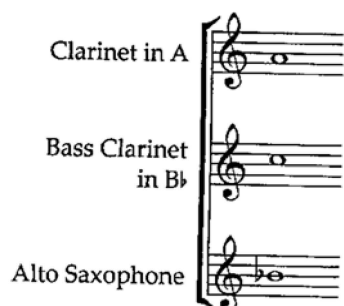

- (۱) تریاد ماژور، وارونه (معکوس) اول
- (۲) تریاد ماژور، وارونه (معکوس) دوم
- (۳) آکورد هفتم ماژور، وارونه (معکوس) دوم
- (۴) آکورد هفتم ماژور، وارونه (معکوس) اول

۳۵- با کوک معمول، همه سازهای زیر قادر به اجرای بخش داده شده هستند، به جز .....

- (۱) هارپ
- (۲) ویولن
- (۳) ویولا
- (۴) ویبرافون

۳۶- کوک کدام سیمها برابر است و فرکانس یکسانی دارد؟

- (۱) اول ویولا و دوم ویولن
- (۲) دوم ویولن سل و دوم کنترباس
- (۳) دوم ویولن و سوم ویولن سل
- (۴) چهارم ویولن سل و چهارم ویولا

۳۷- به طور معمول، کدام ساز در سمفونی های دوره کلاسیک استفاده شده است؟

- (۱) توبا
- (۲) ترومبون
- (۳) ترومپت
- (۴) هورن پیستون دار در فا

۳۸- به طور معمول، نحوه صدادهی کدام ساز نسبت به نت نوشته شده اش با بقیه متفاوت است؟

- (۱) گیتار
- (۲) فلوت باس
- (۳) کنترفاگوت
- (۴) گلوکن اشپیل

۳۹- ساکسفون سپرانینو، چگونه با هارمونیکی سوم سیم سوم ویلن هم صدا می شود؟

- (۱) اجرای «فا» روی خط پنجم
- (۲) اجرای «فادیز» روی خط پنجم
- (۳) اجرای «سی» با یک خط اضافه بالای حامل
- (۴) اجرای «لا» با یک خط اضافه بالای حامل

۴۰- صدای هکل فون نسبت به نت هایی که اجرا می کند، چگونه است؟

- (۱) دوازدهم درست پایین تر
- (۲) یک ششم بزرگ پایین تر
- (۳) پنجم درست پایین تر
- (۴) یک اکتاو پایین تر

۴۱- با کدام کلید یا پیستون، صدای ترومپت نیم پرده پایین آورده می شود؟

- (۱) کلید اول
- (۲) کلید اول و دوم
- (۳) کلید وسط
- (۴) کلید سوم

- ۴۲- ترمیت سی بمل برای هم آهنگی با هارمونیک هفتم ترمبون تنور درپوزیسیون اول، کدام نت را اجرا می کند؟  
 (۱) «دو» بین خط سوم و چهارم  
 (۲) «سل» روی خط دوم  
 (۳) «سی بمل» روی خط سوم  
 (۴) «لابمل» بین خط دوم و سوم
- ۴۳- کدام ساز زهی با فاصله چهارم، کوک می شود؟  
 (۱) ویولنسل  
 (۲) کنترباس  
 (۳) ویولن  
 (۴) ویولن آلتو
- ۴۴- پایین ترین نُتی که هارپ قادر به نواختنش است، کدام مورد است؟  
 (۱) دو بمل  
 (۲) سی بمل  
 (۳) سل دیز  
 (۴) ریمل
- ۴۵- بالاترین صدا، متعلق به کدام ساز است؟  
 (۱) ساکسفون سپرانو  
 (۲) کلارینت سی بمل  
 (۳) کلارینت سپرانو  
 (۴) ساکسفون سپرانینو

### مبانی نظری موسیقی ایرانی:

- ۴۶- فاصله «سوم نیم بزرگ»، کدام مورد است؟  
 (۱) ج + ج  
 (۲) ط + ج  
 (۳) ب + ط  
 (۴) ط + ط
- ۴۷- فاصله «می بمل» تا «سی کرن»، کدام مورد است؟  
 (۱) پنجم بیش درست  
 (۲) پنجم نیم درست  
 (۳) پنجم کم درست  
 (۴) پنجم بیش افزوده
- ۴۸- براساس نظر صفی الدین در «ادوار»، کدام مورد، جزو دوازده مقام نیست؟  
 (۱) بوسلیک  
 (۲) زنگوله  
 (۳) اصفهان  
 (۴) سلمک
- ۴۹- توالی ارکان «وتد مجموع - وتد مجموع - فاصله صغری - سبب خفیف»، تداعی گر وزن کدام گوشه است؟  
 (۱) دوبیتی  
 (۲) کرشمه  
 (۳) چهارپاره  
 (۴) بسته نگار
- ۵۰- عبدالقادر مراغه‌ای، کدام مورد را جزو بخش‌های نوبت مرتب نمی داند؟  
 (۱) ترانه  
 (۲) غزل  
 (۳) مردم زاد  
 (۴) مستزاد
- ۵۱- الگوی ریتمیک کدام دو گوشه، به یکدیگر شباهت ندارند؟  
 (۱) خسرو و شیرین - دوبیتی  
 (۲) لیلی و مجنون - سوزوگداز  
 (۳) کرشمه - میگلی  
 (۴) زنگوله - فرنگ
- ۵۲- در کدام مورد، همه گوشه‌ها، سیار محسوب می شوند؟  
 (۱) حزین - بسته نگار - زنگوله  
 (۲) ساقی نامه - مثنوی - بیداد  
 (۳) نغمه - نهفت - پیش زنگوله  
 (۴) کرشمه - محیر - زابل
- ۵۳- در ابتدای کدام گوشه، وزن «متفاعلن فعولن» تداعی می شود؟  
 (۱) نغمه  
 (۲) کرشمه  
 (۳) چهارباغ  
 (۴) بسته نگار
- ۵۴- گوشه باوی، در کدام فضای مدال است؟  
 (۱) درآمد همایون  
 (۲) شوشتری  
 (۳) چکاوک  
 (۴) بیداد

۵۵- نمودار زیر مربوط به کدام آواز یا دستگاه است؟

(۱) شور - دو

(۲) ابوعطا - دو

(۳) افشاری - دو

(۴) سه‌گانه - لاکرن

۵۶- کدام موارد، شامل گوشه‌های با مد معین هستند؟

(۱) مخالف، زابل، شکسته، نهفت

(۲) مخالف، چکاوک، حصار، زنگوله

(۳) زابل، رضوی، دلکش، حزین

(۴) رضوی، مخالف، کرشمه، خسروانی

۵۷- شاهد گوشه‌های در آمد و مخالف در دستگاه سه‌گانه، چه فاصله‌ای دارند؟

(۱) ششم افزوده

(۲) ششم بیش‌بزرگ

(۳) ششم کم‌کوچک

(۴) ششم نیم‌بزرگ

۵۸- در ردیف موسیقی دستگاهی، کدام مدها نسبت به مد مینا در دستگاه، بدون نت تغییر یافته، اجرا می‌شوند؟

(۱) خاوران، نهفت، مویه چهارگاه

(۲) موالیان، عراق، حصار ماهور

(۳) شوشتری، زابل، داد

(۴) شهناز، منصوری در همایون، حصار چهارگاه

۵۹- در ردیف موسیقی دستگاهی، نغمه شاهد در کدام موارد نسبت به نغمه شاهد در مد مینا، فاصله پنجم درست است؟

(۱) نهفت در نوا، حصار در چهارگاه، دلکش در ماهور

(۲) نهفت در نوا، شهناز در شور، حصار در ماهور

(۳) بیداد در همایون، عراق در ماهور، حصار در سه‌گانه

(۴) حجاز در ابوعطا، شکسته در ماهور، بیات راجه در اصفهان

۶۰- ساختار کدام یک از رنگ‌های ردیف، به ساختار چهار مضرب شباهت بیشتری دارد؟

(۱) یک‌چوبه

(۲) شهرآشوب

(۳) رنگ فرح در همایون

(۴) رنگ اصول

۶۱- انگاره ریتمیک در آغاز رنگ فرح، کدام است؟

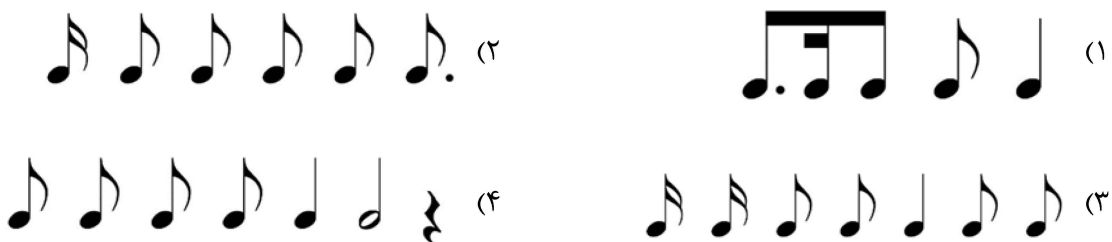

۶۲- در کدام گونه متریک، بداهه‌نوازی بیشتر معمول بوده است؟

(۱) چهارمضرب

(۲) پیش‌درآمد

(۳) رنگ‌های قدیم (انتهای ردیف هر دستگاه)

(۴) رنگ‌های جدید (بعد از مشروطه)

۶۳- کدام مورد درباره فرم در موسیقی ایرانی درست است؟

(۱) در موسیقی کلاسیک ایرانی، فرم وجود ندارد.

(۲) پیش‌درآمدها، براساس فرم معین ساخته می‌شوند.

(۳) رنگ‌های پس از مشروطه، براساس فرم معین ساخته می‌شوند.

(۴) در برخی تصنیف‌های قاجاری، فرم‌های مشترک دیده می‌شود.

۶۴- کدام پنتاکورد در موسیقی کلاسیک ایران به کار نمی‌رود؟ (از راست به چپ بخوانید)

(«ه» هم برای نمایش  $1\frac{1}{4}$  پرده و هم  $1\frac{1}{2}$  پرده به کار رفته است.)

(۱) ب ط ج ه

(۲) ج ه ب ط

(۳) ج ج ب ه

(۴) ط ج ج ط

۶۵- علائم ترکیبی سه‌گانه «سی کرن»، کدام مورد است؟

(۱) سی کرن، می کرن

(۲) سی کرن، فاسری

(۳) سی کرن، می بمل، لا کرن

(۴) سی کرن، ر کرن، لا کرن

### مبانی نظری موسیقی جهانی:

۶۶- کدام مورد در ارتباط با تعداد و سرعت بخش‌های اورتور فرانسوی دوره باروک، درست است؟

(۱) یک قسمت به صورت تند

(۲) یک قسمت به صورت کند

(۳) دو قسمت به صورت کند - تند

(۴) دو قسمت به صورت - تند - کند

۶۷- ملودی زیر، در کدام یک از فرم‌ها است؟

(۱) پریود

(۲) دوبخشی بدون برگشت

(۳) دوبخشی برگشت‌دار، برگشت عبارت اول

(۴) دوبخشی برگشت‌دار با برگشت عبارت دوم

۶۸- کدام مورد در خصوص پریود داده‌شده، صدق نمی‌کند؟

(۱) مربعی متقارن است.

(۲) با فونکسیون تنیک آغاز می‌شود.

(۳) جمله اول با کادانس، نیمه‌پایان می‌پذیرد.

(۴) با ساختمان تکرار شونده (پریود موازی) است.

۶۹- کدام گزینه در مورد سه آکورد اول مثال زیر، درست است؟

- ۱) هفت کاسته، با نت پدال هفت کاسته، هفت کاسته
- ۲) تریاد کاسته، تریاد کاسته، تریاد کاسته
- ۳) تریاد کاسته، با نت پدال، تریاد نمایان با نت پدال، تریاد کاسته با نت پدال
- ۴) هفت کاسته با نت پدال، هفت نمایان، هفت کاسته با نت پدال

۷۰- سوژه داده شده با کدام درجه آغاز می شود و در میزان سوم، به کدام فونکسیون خروج موقت می کند؟

- ۱) هفتم، زیرنمایان
- ۲) تنیک، زیرنمایان
- ۳) هفتم، نمایان
- ۴) تنیک، نمایان

۷۱- تکنیک مثال داده شده، چه نام دارد؟

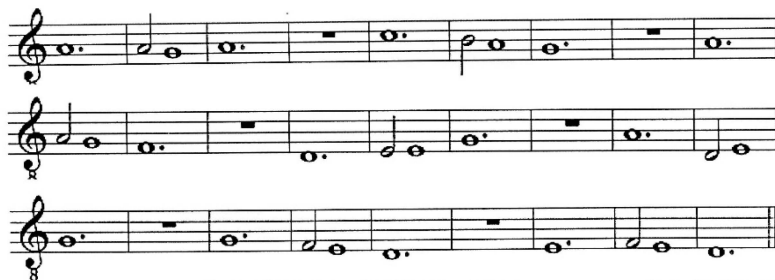

- ۱) هموریتم
- ۲) ایزوریتم
- ۳) پلی ریتم
- ۴) پلی متر

۷۲- باله بیژن و منیژه اثر کدام آهنگساز است؟

- ۱) احمد پژمان
- ۲) هوشنگ استوار
- ۳) حسین دهلوی
- ۴) امانوئل ملیک اصلانیان

۷۳- کدام روند هارمونی، برای آکوردهای زیر درست است؟

Lent et grave (♩ = 44)  
doux et soutenu

- ۱) تریاد ماژور، هفت نیم کاسته، تریاد افزوده
- ۲) تریاد ماژور، هفت کاسته، هفت افزوده
- ۳) تریاد مینور، هفت نیم کاسته، تریاد افزوده
- ۴) تریاد مینور، هفت کاسته، هفت افزوده

۷۴- کدام مورد، در موسیقی زیر وجود دارد؟

- ۱) پلی مدالیته
- ۲) پلی تنالیته
- ۳) پلی فونی
- ۴) پلی ریتم

۷۵- آنسامبل شب دگرگون اثر شوئنبرگ، چیست؟

- (۱) کوینتت بادی  
(۲) کوارتت زهی  
(۳) اکتت بادی  
(۴) سکستت زهی

۷۶- کدام گزاره در مورد بخش داده شده نادرست است؟

- (۱) مدولاسیون کننده است.  
(۲) در آن تقلید به کار رفته است.  
(۳) اکسپوزیسیون یک فوگ است.  
(۴) در میزان ۸ آن نیمه کادانس استفاده شده است.  
۷۷- همه آکوردهای زیر در موسیقی داده شده وجود دارد، به جز.....

- (۱) هفتم نمایان  
(۲) نهم نمایان  
(۳) تریاد مینور  
(۴) ششم افزوده ایتالیایی

۷۸- کدام گزینه در مورد موسیقی داده شده نادرست است؟

- (۱) یک پریود متضاد (بدون ساختمان تکرار شونده) است.  
(۲) شامل کادانس آوتنتیک کامل است.  
(۳) شامل نیمه کادانس است.  
(۴) یک پریود متقارن است.

۷۹- به طور معمول، روندوی پنج قسمتی چند اپیزود دارد؟

- (۱) ۱  
(۲) ۲  
(۳) ۳  
(۴) ۵

۸۰- موسیقی داده شده در چه تنالیت‌های است؟

(۱) می بمل ماژور (۲) لا بمل ماژور

(۳) سل مینور (۴) فا مینور

۸۱- کدام آهنگساز، عضو گروه شش نفری نبوده است؟

(۱) میو (۲) هونگر (۳) راول (۴) پولانک

۸۲- در موسیقی داده شده، حرکت از می ماژور به چه مرکزیت تنالی در حال انجام است؟

(۱) ر

(۲) لا

(۳) فا

(۴) سل دیز

۸۳- مینوئه - تریو در آثار کلاسیک، مصداقی از کدام فرم است؟

(۱) سونات (۲) دوبخشی (۳) استروفیک (۴) سه بخشی

۸۴- مفهوم اصطلاح «General pause» (G - P) به کدام سکوت اشاره دارد؟

(۱) عمومی (۲) کر (آواز جمعی) (۳) بعد از کادانس کامل (۴) بین موومان اول و دوم سمفونی‌ها

۸۵- کدام اصطلاح، نشان دهنده افزایش سرعت است؟

(۱) Allegro (۲) Allargando (۳) Piu mosso (۴) Meno mosso

### مبانی اتنوموزیکولوژی:

۸۶- ابجد و اعداد در رساله موسیقی «الادوار»، به عنوان کدام ابزار موسیقی ایفای نقش می کند؟

(۱) سازآرایی (۲) آموزش دوره‌های ریتمیک (۳) نت موسیقی و آوانگاری (۴) ایجاد شماره و شناسه برای قطعات

۸۷- کتاب درةالتاج، نوشته چه کسی است؟

(۱) عبدالقادر مراغی (۲) قطب‌الدین شیرازی (۳) صفی‌الدین ارموی (۴) فرصت‌الدوله شیرازی

۸۸- موسیقی «سابوناتی»، به کدام فرهنگ و منطقه مرتبط است؟

(۱) فارس (۲) گیلان (۳) خراسان شمالی (۴) آذربایجان

- ۸۹- «چپله» موسیقی اجرایی کدام فرهنگ و منطقه است؟  
 (۱) بختیاری (۲) فارس (۳) کردستان (۴) خراسان جنوبی
- ۹۰- موضوع شمنیزم در اتنوموزیکولوژی، به کدام حوزه مطالعاتی اشاره دارد؟  
 (۱) موسیقی و مهاجرت (۲) موسیقی و سیاست  
 (۳) موسیقی و جادو (۴) موسیقی و اقلیت‌ها
- ۹۱- در کدام سرزمین، سازها براساس جنس به کار رفته در ساخت ساز، طبقه‌بندی می‌شوند؟  
 (۱) ترکیه (۲) ایران (۳) هند (۴) چین
- ۹۲- موسیقی کلاسیک جنوب هند را در اصطلاح چه می‌نامند؟  
 (۱) انیاسا (۲) کارناتیک (۳) ویکرتاجاتی (۴) هندوستانی
- ۹۳- کدام موارد، اجزای بشرف عربی است؟  
 (۱) تسلیم - خانه (۲) خط - آهنگ  
 (۳) ملازمه - بازگویی (۴) تشییعه - طریقه جدول
- ۹۴- کدام اصطلاح، مربوط به نظام مُدال در موسیقی جاوه (جنوب شرقی آسیا) است؟  
 (۱) جاتی (۲) پاتت (۳) راگا (۴) مورچهانا
- ۹۵- در مطالعات اتنوموزیکولوژی اصطلاحات «Authenticity» و «Identity»، به ترتیب، به کدام مفاهیم اشاره دارد؟  
 (۱) شناسه جمعی - شناسه فردی (۲) شناسه فردی - شناسه جمعی  
 (۳) هویت - اصالت (۴) اصالت - هویت
- ۹۶- کدام ساز در طبقه‌بندی هرن بُستل - زاکس زیتز، چوبه‌ای محسوب می‌شود؟  
 (۱) سنتور (۲) مثلث (۳) قانون (۴) وینای هندی
- ۹۷- در مطالعات موسیقی و زبان، دو اصطلاح فونتیک و فونمیک به چه چیز اشاره دارند؟  
 (۱) فونتیک، صداهایی را که ما واقعاً در گفتار تولید می‌کنیم، مطالعه می‌کند. فونمیک، نحوه درک ما از آن صداها را مطالعه می‌کند.  
 (۲) فونمیک، صداهایی را که ما واقعاً در گفتار تولید می‌کنیم، مطالعه می‌کند. فونتیک، نحوه درک ما از آن صداها را مطالعه می‌کند.  
 (۳) فونتیک، به تغییر آوای کلام در ترجمه از یک زبان به زبان دیگر می‌پردازد. فونمیک، نحوه درک زبان ترجمه‌شده توسط شنونده ناآشنا به آن زبان را مطالعه می‌کند.  
 (۴) فونمیک، به تغییر آوای کلام در ترجمه از یک زبان به زبان دیگر می‌پردازد. فونتیک، نحوه درک زبان ترجمه توسط شنونده ناآشنا به آن زبان را مطالعه می‌کند.
- ۹۸- فعالیت کدام نهاد، مرتبط به مطالعات اتنوموزیکولوژی نیست؟  
 (۱) ACF (۲) BFE (۳) SEM (۴) ICTM
- ۹۹- کدام قوم موسیقی‌شناس، به مکتب برلین تعلق دارد؟  
 (۱) برونو نتل (۲) الن مریام  
 (۳) جان بلکینگ (۴) اریش فُن هرن بستل
- ۱۰۰- آیا اصوات و اورادی که به قصد فرایض مذهبی ادا می‌گردد، «موسیقی» قلمداد می‌شوند؟  
 (۱) بستگی به باور اتنوموزیکولوگ دارد. (۲) بستگی به باور فرهنگی قوم مربوطه دارد.  
 (۳) بستگی به موقعیت زمانی و مکانی اجرا دارد. (۴) بستگی به سازی یا غیرسازی بودن موسیقی دارد.

- ۱۰۱- نگاه به عناصر سازنده فرهنگ، به عنوان اجزای بهم پیوسته و یکپارچه، مربوط به دیدگاه کدام مکتب مردم‌شناسی است؟  
 (۱) ذات‌گرایی (۲) تکامل‌گرایی (۳) پدیدارشناسی (۴) کارکردگرایی
- ۱۰۲- کدام مورد، موسیقی را از یک سو به «پدیده‌ای شکل‌پذیر از سایر فرهنگ‌ها» و از سوی دیگر به «پدیده‌ای شکل‌دهنده به فرهنگ‌های دیگر» می‌نماید؟  
 (۱) مهاجرت (۲) شمنیزم  
 (۳) نگاه جنسیتی توأم با تکامل‌گرایی (۴) نگاه سیاسی توأم با ساختارگرایی
- ۱۰۳- اصطلاح «دو-موسیقایی» (Bi-musically)، اولین بار توسط چه کسی مطرح شد؟  
 (۱) جان بلکینگ (۲) منتل هود (۳) مک آلستر (۴) آلن مریام
- ۱۰۴- «کتولی» چه نوع آوازی است و متعلق به فرهنگ موسیقایی کدام منطقه است؟  
 (۱) روایتی - گیلان (۲) غیرروایتی - گیلان  
 (۳) روایتی - مازندران (۴) غیرروایتی - مازندران
- ۱۰۵- از دیدگاه اتنوموزیکولوژی قرن بیستم، کدام مورد، فاقد اعتبار است؟  
 (۱) موسیقی زبان جهانی است.  
 (۲) موسیقی و زبان، فاقد رابطه دوسویه هستند.  
 (۳) موسیقی و زبان، هر یک دارای قواعدی در ترکیب عناصر خود هستند.  
 (۴) موسیقی و زبان، فرایند ادراکی متفاوتی را نزد مخاطب طی می‌کنند.

راهنمایی: داوطلب گرامی، این بخش شامل سؤالات تشریحی آزمون رشته هنرهای موسیقی است. لطفاً هر یک از سؤالات را به دقت بخوانید و پاسخ هر سؤال تشریحی را داخل همین دفترچه در زیر آن سؤال بنویسید. دقت نمایید در پایان آزمون، دفترچه‌ها را جهت جمع‌آوری، به عوامل اجرایی آزمون تحویل دهید.

هارمونی (تشریحی):

سؤال ۱۰۶- سپرانوی داده‌شده که تماماً متشکل از نت‌های هارمونیک است را با اضافه کردن سه صدای دیگر کامل کنید.

5

کنترپوان (تشریحی):

سؤال ۱۰۸- براساس فیگور داده شده، یک کانن دوصدایی را تا میزان شش شکل دهید و سپس سه میزان کنترپوان آزاد و دو میزان کادانس بنویسید.

سؤال ۱۰۹- براساس فیگور داده شده در باس، یک کانون دوصدایی به همراه یک صدای آزاد در سپرانو را تا میزان پنج شکل دهید و سپس سه میزان کنترپوان آزاد و دو میزان کادانس بنویسید.

A system of three musical staves for piano. The top staff is in treble clef, the middle in treble clef, and the bottom in bass clef. All three staves have a key signature of three sharps (F#, C#, G#).

A system of three musical staves for piano. The top staff is in treble clef, the middle in treble clef, and the bottom in bass clef. All three staves have a key signature of three sharps (F#, C#, G#).

A system of three musical staves for piano. The top staff is in treble clef, the middle in treble clef, and the bottom in bass clef. All three staves have a key signature of three sharps (F#, C#, G#).

A system of three musical staves for piano. The top staff is in treble clef, the middle in treble clef, and the bottom in bass clef. All three staves have a key signature of three sharps (F#, C#, G#). The system ends with a double bar line.

## شناخت موسیقی ایرانی (تجزیه و تحلیل و خلاقیت) (تشریحی):

سؤال ۱۱۰- گوشه زیر را از منظر ساختار ریتمیک، مُدال و جمله بندی تحلیل کنید:

- Staff 1:** Treble clef, 2/4 time signature. Notes: G4 (accented), A4, B4, C5, B4, A4, G4, F4, E4, D4. A fermata is placed over the final G4.
- Staff 2:** Treble clef. Notes: G4 (accented), A4, B4, C5, B4, A4, G4, F4, E4, D4. A fermata is placed over the final G4.
- Staff 3:** Treble clef. Notes: G4 (accented), A4, B4, C5, B4, A4, G4, F4, E4, D4. A fermata is placed over the final G4.
- Staff 4:** Treble clef. Notes: G4 (accented), A4, B4, C5, B4, A4, G4, F4, E4, D4. A fermata is placed over the final G4.
- Staff 5:** Treble clef. Notes: G4 (accented), A4, B4, C5, B4, A4, G4, F4, E4, D4. A fermata is placed over the final G4.
- Staff 6:** Treble clef. Notes: G4 (accented), A4, B4, C5, B4, A4, G4, F4, E4, D4. A fermata is placed over the final G4.
- Staff 7:** Treble clef. Notes: G4 (accented), A4, B4, C5, B4, A4, G4, F4, E4, D4. A fermata is placed over the final G4.
- Staff 8:** Treble clef. Notes: G4 (accented), A4, B4, C5, B4, A4, G4, F4, E4, D4. A fermata is placed over the final G4.
- Staff 9:** Treble clef. Notes: G4 (accented), A4, B4, C5, B4, A4, G4, F4, E4, D4. A fermata is placed over the final G4.
- Staff 10:** Treble clef. Notes: G4 (accented), A4, B4, C5, B4, A4, G4, F4, E4, D4. A fermata is placed over the final G4.
- Staff 11:** Treble clef. Notes: G4 (accented), A4, B4, C5, B4, A4, G4, F4, E4, D4. A fermata is placed over the final G4.
- Staff 12:** Treble clef. Notes: G4 (accented), A4, B4, C5, B4, A4, G4, F4, E4, D4. A fermata is placed over the final G4.

سؤال ۱۱۱- گوشه زیر را با توجه به محتوای مُدال و ریتمیک و نحوه تلفیق شعر و موسیقی تجزیه و تحلیل کنید.

Staff 1: *پیش زاهد از زندی دم* (Pish zahed az zandi dem)

Staff 2: *مزن که توان گفت* (Mazan ke tovan ghaft)

Staff 3: *با طیب نامحرم* (Ba toob namahram)

Staff 4: *رازهای پنهانی* (Razhayeh panehानी)

The score includes various musical notations such as eighth and sixteenth notes, rests, and dynamic markings like 'p' (piano). There are also some numerical markings (1, 2, 3) under the notes, possibly indicating fingerings or specific rhythmic patterns.

سؤال ۱۱۲- قطعه‌ای متریک بر وزن ساقی‌نامه (فعولن فعولن فعولن فعول)، بنویسید که از نهفت آغاز شود و پس از اشاره به بیداد و شوشتری به همایون فرود آید. (در حدود ۳۲ میزان)

